

Percorso promosso da:



Gesù
Redentore



La Botte Galia



PAIDECA
Ricerca - Servizi - Consulenza - Formazione



Metodologia

Tutti gli incontri saranno introdotti e coordinati da un Testimone della Parola, don Pietro Mari.

Il lavoro di riflessione, confronto ed interiorizzazione avverrà in sottogruppi.

Verrà dato spazio a momenti di silenzio e preghiera individuali.

Ad ogni appuntamento si inviterà un amico speciale, un Testimone di Vita, con cui condividere riflessioni, paure, visioni e bisogno di stare insieme: abbiamo sinora invitato Giuliana Martirani, Sergio Tanzarella, Genoveffo Pirozzi.

Gli appuntamenti si concluderanno con la celebrazione comunitaria e l'agape domenicale.

Gli incontri saranno organizzati in modo da consentire la partecipazione sia residenziale che giornaliera.

Note organizzative

Il percorso si articola in quattro fine settimana presso la Casa di Spiritualità "Don Tonino Bello" a Prepezzano di Giffoni Sei Casali (SA).

Il fine settimana comincia dalle 9.00 del sabato mattina e termina con il pranzo della domenica.

La partecipazione prevede un contributo minimo per autosostenere le spese vive del percorso, il vitto e l'alloggio:

- per chi alloggia, € 30,00 per ogni fine settimana, € 100,00 per l'intero percorso (agevolazione del 50% per giovani studenti);

- per i pendolari, € 20,00 per ogni fine settimana, € 60,00 per l'intero percorso.

Per chi sceglie di pernottare la sistemazione è in camere multiple con lo stile dell'autogestione.

Per info: cell. 328 363 0786

Come arrivare a Prepezzano:

In auto: da Salerno, autostrada A3 SA-RC, uscire a Pontecagnano e proseguire sulla SP 25

In treno: la stazione ferroviaria più vicina è quella di Pontecagnano-Faiano

In autobus: il Comune è collegato a Salerno dai pullman di linea della SITA (info 089-405145)

AMARE
IL CREATORE
AMANDO
LE SUE
CREATURE

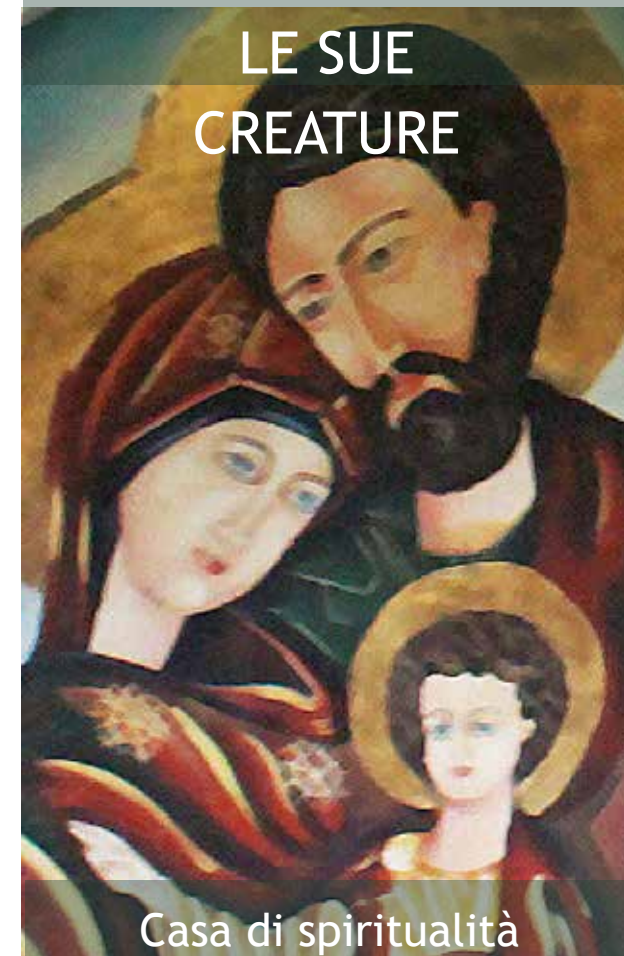

Casa di spiritualità
DON TONINO BELLO

Via Olmo, 35 - Prepezzano
Giffoni Sei Casali (SA)

2016 - 2017

SPIRITUALITÀ È VITA: CONTINUIAMO IL CAMMINO

L'anno scorso abbiamo timidamente iniziato a rimettere al centro dei nostri impegni, la formazione, la riflessione e la preghiera, perché fossero alimento continuo del nostro agire quotidiano.

Un agire politico-sociale, perché la solidarietà e la condivisione sono politica con la P maiuscola, e l'agire non può essere vero ed incisivo se non c'è dietro una ispirazione, una visione, una passione, quella spiritualità che la Chiesa ha chiamato "mistica".

È tempo di sperimentare e costruire l'inedito, il non dato, il futuro che ci appartiene!

Gli anni che stiamo vivendo, la crisi di valori, i cambiamenti epocali, l'individualismo e il materialismo dilaganti, ci dicono che è urgente tornare ad alimentare questa fonte per incarnare il Vangelo nelle nostre vite.

Lo scorso anno il percorso proposto è stato di conoscenza e approfondimento dell'enciclica "Laudato si", l'enciclica sulla urgenza di prendersi cura della casa comune, la nostra TERRA.

Quest'anno vorremmo continuare soffermandoci sul senso del nostre essere cristiani, cittadini solidali in un mondo dove sembrano prevalere le appartenenze, le barriere, le disuguaglianze, i privilegi.

Ci apprestiamo allora a proporre un percorso che, con l'aiuto della preghiera e di testimoni attenti, ci faccia acquisire mentalità, forza e coraggio di cambiare le nostre vite personali e di agire perché la comunità civile e le istituzioni comincino a fare scelte politico-economiche dove al centro ci siano le persone ed il bene comune e non l'interesse personale cieco e limitato.

Programma

I° week-end: 10-11 Dicembre 2016

Tema: I fondamenti biblici dell'impegno dell'uomo e ancor più del credente nella Creazione e nella Storia

- Perché l'essere e non il nulla? (la creazione)
- Dalla schiavitù alla libertà
- Un aggregato informe di persone diventa popolo
- Il dono della Terra e le condizioni per abitarla e conservarla

II° week-end: 4-5 Febbraio 2017

Tema: La riflessione teologica circa l'impegno del credente nel Mondo

- Non la salvezza dal mondo ma la salvezza del mondo.
- Il già e il non ancora del Regno
- Il principio giustizia- amore-solidarietà-comunione
- Il primato del bene comune
- La sfida della povertà
- Destinazione universale dei beni

III° week-end: 8-9 Aprile 2017

Tema: Aspetti etici dell'impegno nel mondo

- Laicità
- Spirito di servizio
- Rispetto del pluralismo
- Gratuità
- Competenza
- La centralità della persona
- Fare rete, sinergia
- Rapporto con le Istituzioni
- Profezia-diaconia-liturgia
- Non per, ma con i poveri
- Le povertà vecchie e nuove

IV° week-end: 3-4 Giugno 2017

Tema: Lettura politica, economica, sociale dei segni dei tempi attuali

- Sguardo sul Mondo, sull'Italia, sui nostri territori
- Nelle altre religioni
- Nella Chiesa universale e locale

SCHEDA ISCRIZIONE

AMARE IL CREATORE AMANDO LE SUE CREATURE

Cognome e Nome

età

Città

Tel.

Cellulare

e-mail

Partecipo:

Intero percorso []

I° week-end con pernottato []

I° week-end viaggiando []

solo il sabato []

solo la domenica []

Necessito dieta alimentare particolari (vegetariano, Celiachia o altre allergie):

[si] [no]

A conferma della prenotazione inviare la presente scheda al seguente indirizzo di posta elettronica: oasi.volontariato@gmail.com

Il sottoscritto acquisita l'informativa di cui all'art.13 del Decreto Legislativo n.196/2003 presta il proprio consenso al trattamento dei dati personali e sensibili

Firma