

NOTE ORGANIZZATIVE

Per l'incontro del 7 febbraio '16 il pranzo sarà di condivisione, ossia ognuno porterà qualcosa con piatto posate e bicchiere personale per evitare l'usa e getta.

Il percorso proseguirà con tre fine settimana presso la Casa di Spiritualità "Don Tonino Bello" a Prepezzano di Giffoni Sei Casali (SA).

Ogni fine settimana comincia alle 9.30 del sabato mattina e termina con il pranzo della domenica.

La partecipazione al percorso prevede un contributo per autosostenere le spese vive:

- per chi alloggia, € 30,00 per ogni fine settimana, € 70,00 per l'intero percorso (agevolazione del 50% per giovani studenti);
- per i pendolari, € 20,00 per ogni fine settimana, € 60,00 per l'intero percorso.

La sistemazione è in camere multiple.

Si prega di iscriversi entro il 5 febbraio 2016

Per info:

cell. 328 363 0786



SPIRITUALITÀ È VITA? RIPRENDIAMO IL CAMMINO

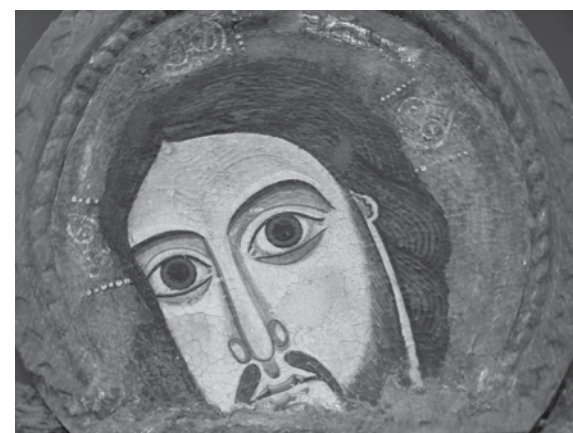

Casa della spiritualità DON TONINO BELLO

Via Olmo, 35 - Prepezzano
Giffoni Sei Casali (SA)

febbraio - giugno 2016

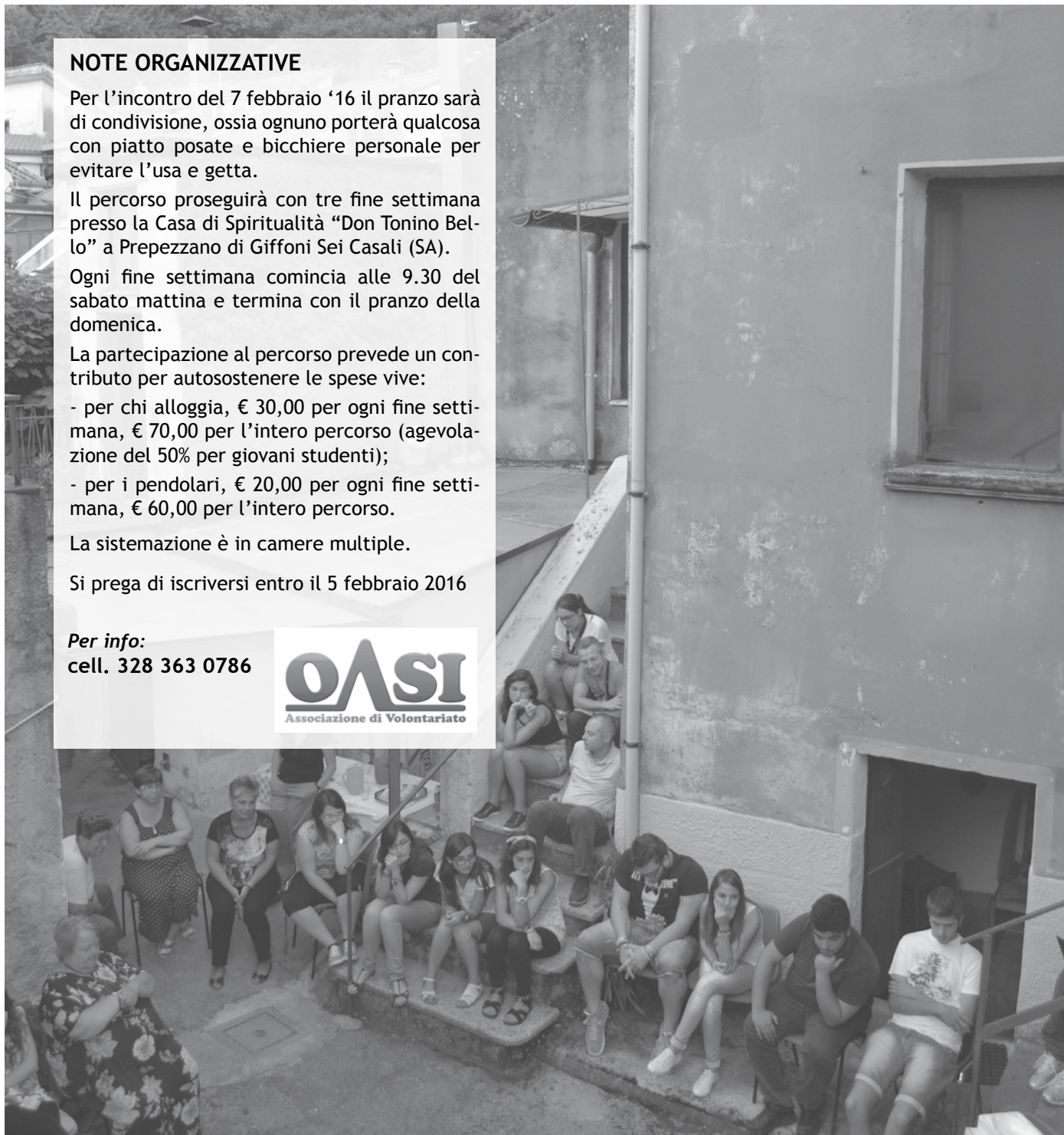

La comunità del Volto Santo, grazie al suo Pastore, ha sempre cercato di immergere il proprio cammino di fede nel quotidiano della vita.

La comunità non ha però mai dimenticato quale fosse l'alimento di questo agire: Parola e Preghiera.

Gli anni che stiamo vivendo ci dicono che è urgente tornare ad alimentare questa fonte per incarnare il Vangelo nelle nostre vite.

Urge rifare nostra e vivere la visione comunitaria del messaggio evangelico: siamo tutti membri di una stessa famiglia, interdipendenti.

Ci apprestiamo allora a proporre un percorso che, sulle tracce dell'enciclica "Laudato si" di Papa Francesco, con l'aiuto della preghiera e di testimoni attenti, ci faccia acquisire quella consapevolezza, quella forza ed il coraggio di cambiare le nostre vite personali e di agire perché la collettività e le istituzioni comincino a fare scelte politico-economiche dove al centro ci siano le persone ed il bene comune.

Percorso che cercheremo di fare il più possibile con il coinvolgimento di quelle realtà che Papa Francesco nell'enciclica ringrazia perché da anni si approfondono nella protezione della casa comune.

L'idea di fondo è, quindi, rimettere al centro la Parola di Dio, contestualizzandola al momento storico attuale e alle sfide a cui tutti, nel grande e nel piccolo, siamo chiamati a raccogliere.

L'obiettivo è ambizioso ed a monte richiede una scelta di metodo e stile:

Residenzialità, convivialità, autogestione: per provare ad essere comunità bisogna fare comunità e si comincia con lo stare insieme, cucinando insieme, mangiando insieme, dormendo insieme.

Full immersion di riflessioni, confronto e preghiera: siamo sempre alla ricerca di "eroi" del nostro tempo da ascoltare, adulare, avere come riferimento ideale, ma la "testimonianza" diventa fonte di nuova vita quando viene rielaborata e interiorizzata individualmente e collegialmente, quando diviene fonte di ispirazione per la preghiera.

Non solo incontri con testimoni privilegiati, ma anche interazioni e confronto tra le persone, momenti e spazi per il silenzio e la preghiera comune per recuperare la visione comune e il senso del nostro stare insieme con la madre Terra.

Programma

Domenica 7 febbraio 2016
ore 10.00-17.00

c/o Casa Nazareth - Salerno

COSA STA ACCADENDO ALLA NOSTRA CASA. IL VANGELO DELLA CREAZIONE

Formatore: **Sergio Tanzarella**

Incontro introduttivo all'intero percorso, di lancio delle grandi sfide a cui siamo chiamati, presentazione complessiva del percorso e raccolta adesioni

Week-end full immersion con la presenza di testimoni di vita e Parola

c/o Casa spiritualità Don Tonino Bello

5/6 marzo 2016

LA RADICE UMANA DELLA CRISI ECOLOGICA

Formatori: **Peppe Stoppiglia e Riccardo Petrella**

16-17 aprile 2016

UN'ECOLOGIA INTEGRALE. LINEE DI ORIENTAMENTO E AZIONE

Formatori: **Antonietta Potente e Roberto Mancini**

4/5 Giugno 2016

EDUCAZIONE E SPIRITUALITÀ ECOLOGICA

Formatore: **Antonietta Potente**

SCHEDA ISCRIZIONE

Spiritualità è Vita?

riprendiamo il cammino

Cognome e Nome

età

Città

Tel.

Cellulare

e-mail

Partecipo:

incontro 7 febbraio []

week-end 3-4 []

week-end []

week-end []

pernotto

[si] [no]

Necessito dieta alimentare particolari (vegetariano, Celiachia o altre allergie):

[si] [no]

A conferma della prenotazione inviare la presente scheda al seguente indirizzo di posta elettronica: **oasi.volontariato@gmail.com**

Il sottoscritto acquisita l'informativa di cui all'art.13 del Decreto Legislativo n.196/2003 presta il proprio consenso al trattamento dei dati personali e sensibili

Firma